

die firma „manet beyond design“ befasst sich vorwiegend mit der entwicklung von innovativen dreh-, schiebetür- und dachsystemen. das thema bewegung welches sich bereits im firmenlogo wieder findet, diente als ausgangsbasis für den entwurf. So windet sich der ausstellungs- und verwaltungsteil dynamisch über die lager- und fertigungshalle des erdgeschosses. wichtig war es, dass firmeneigene produkte wie z.b. das punktgehaltene vordachsystem in das gesamt-konzept des entwurfes einfließen, um das gebäude selbst als präsentationsobjekt für die eigene produktlinie zu verwenden. im erdgeschoss befindet sich neben der lager- und fertigungshalle direkt beim haupteingang der ausstellungsraum, welcher auch als vortragsraum mit tribüne genutzt werden kann. von dort aus gelangt man über das zwischengeschoss, mit einer kleinen bar und relaxzone, in das obergeschoss, mit seinen fünf büros und dem abschließenden besprechungsraum.

gesamtfläche: 830 m²
 bauvolumen: 4.200 m³
 baukosten: € 900.000

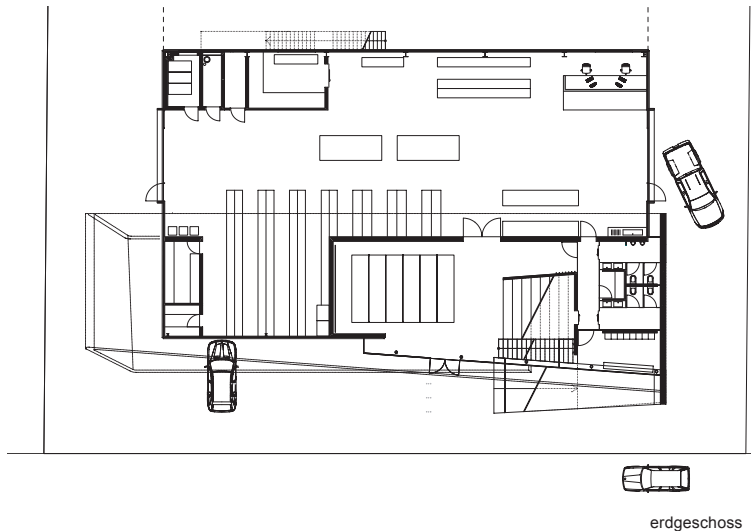

erdgeschoss

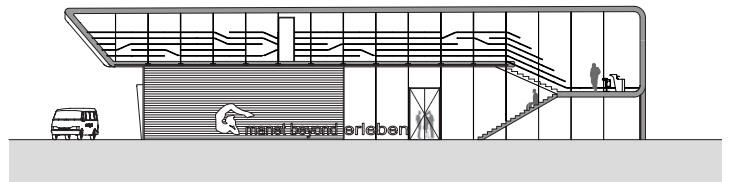

schnitt

projekt *manet beyond*

bauherr
manet beyond gmbh

ort
mieders (A)

typ
gewerbebau

baujahr
2005

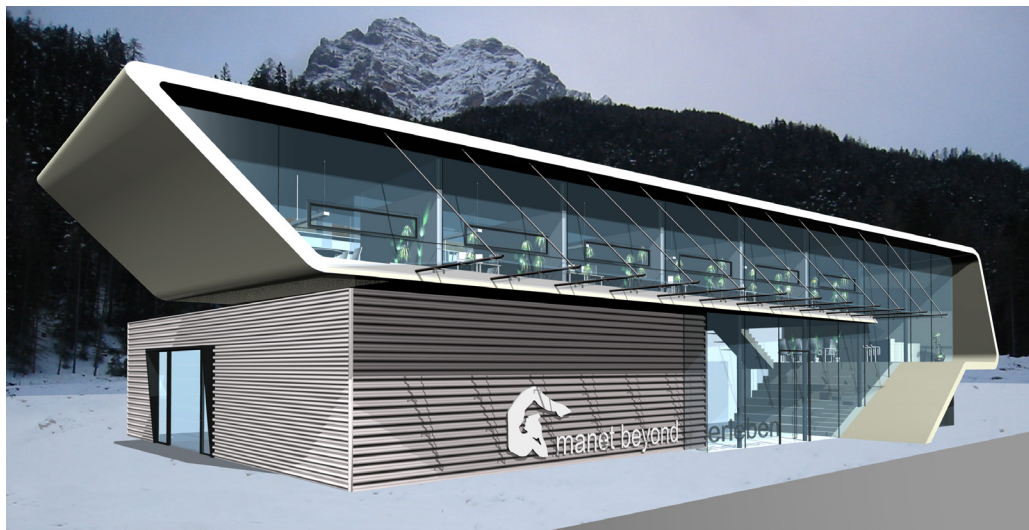
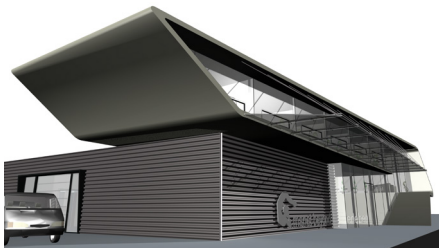
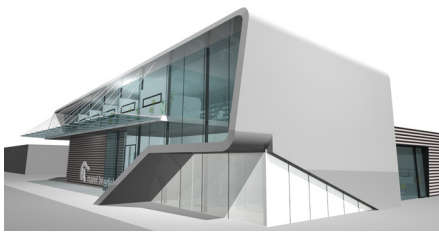

l'azienda "manet beyond design" è conosciuta per la propria gamma innovativa di porte girevoli, porte scorrevoli e sistemi per tetti in vetro. il tema del movimento che si riscontra nel logo dell'azienda rappresenta la base del progetto. l'area d'esposizione e degli uffici amministrativi, infatti, si manifesta con dinamismo sopra ai magazzini ed al reparto di produzione del piano terra. nel concepire la nuova sede, l'azienda ha voluto mostrare alcuni prodotti, dandogli vita all'interno del progetto, come per esempio i propri sistemi di fissaggio puntiforme per la tettoia di vetro. la costruzione funge così anche da esposizione della propria linea di prodotti.

al piano terra, accanto all'entrata principale, è situato lo spazio presentazione, usato anche come sala riunioni con tribuna. tramite un mezzanino dotato di bar e zona svago, si raggiunge il piano rialzato nel quale si trovano cinque uffici e la sala conferenze.

superficie totale: 830 m²
 cubatura edificio: 4.200 m³
 costi di costruzione: € 900.000

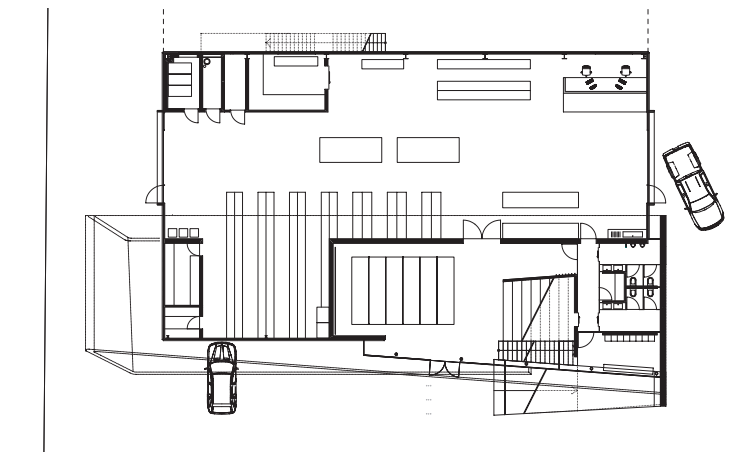

piano terra

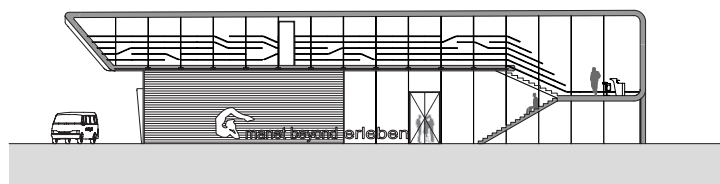

sezione

progetto_manet beyond

committente
manet beyond srl

luogo
mieders (A)

tipologia
sede aziendale

data realizzazione
2005

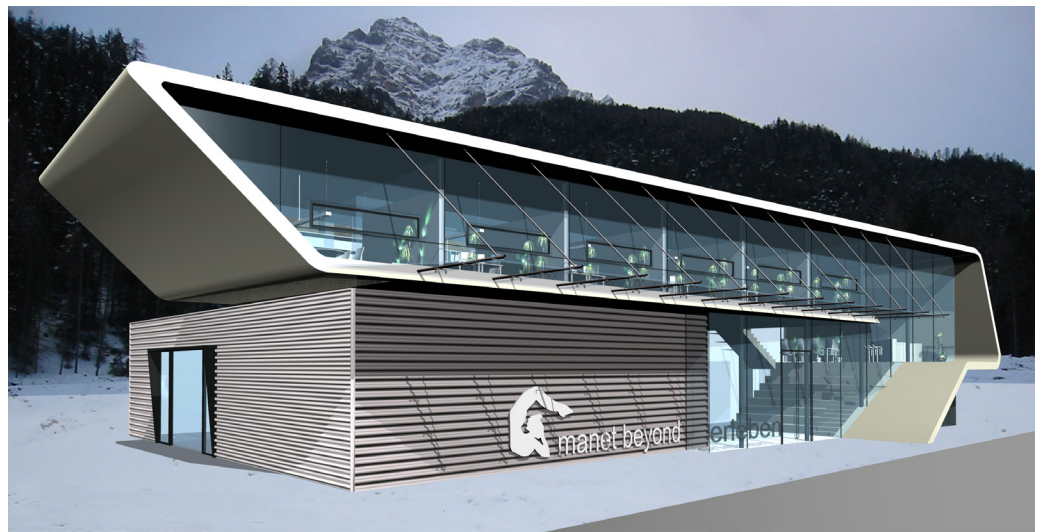
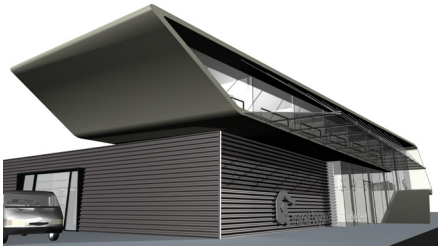
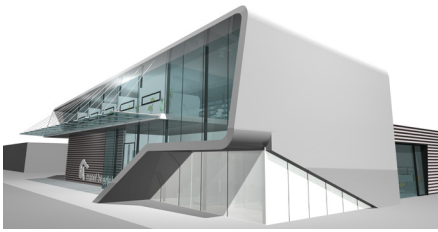

the company „manet beyond design“ is known for his own innovative collection of turning and sliding doors, but also for its roofsystems. the main theme, wich is „movement“, served as starting point/ working basis for the project. important was to let the own innovative collection flow into the overall plan of the project. in the ground floor, near the main entrance is the exhibition room/ show room, wich is also a lecture room with a platform. in the first floor there are five offices and finally the discussion room.

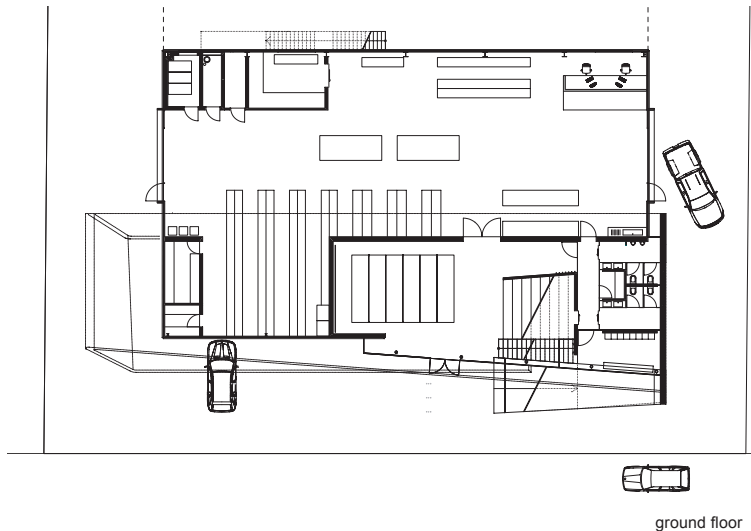

ground floor

building area: 830 m²
 volume: 4.200 m³
 building costs: € 900.000

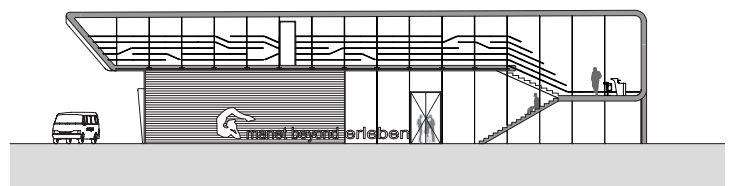

section

project_manet beyond

client
**manet beyond limited
 company**

location
miederer (A)

program
commercial building

realisation
2005